

Lettres autographes

Correspondance adressée à Monsieur Humblot, directeur des Editions Ollendorff, son compatriote. L'un des textes évoque la Lorraine.

Paris, Samedi
Cher Monsieur Humblot
Je trouve votre lettre au recto et au verso, après un court séjour à Orléans. Je ne saurais vous dire combien elle me a touché. Cela me reporte en arrière, quand vous, en courtoisie, me débutez avec une autorité si étonnante, et tout de bienveillance. Combien j'aurais aimé que la destinée me permit de travailler toujours avec vous, guidé par vous, attendant de votre part la meilleure récompense. Ce n'est rien, ni la mienne, et pourtant nous étions faits pour nous entendre. C'est, j'en ai connu de tout cela un des jours de la semaine qui vient, avec vous. Il m'est de vous lire un jour, le soir, le lendemain, et je ne demande pas mieux que de notre conversation enlève une centaine. Mais il est de ceux qui ne veulent que vous sachez bien que c'est pour vous, rien que pour vous.
Croyez à ma bonne affection lorraine
Emile Chénin
25 rue Caill

Recto et verso d'un carton de 11,5 x 8,7 cm

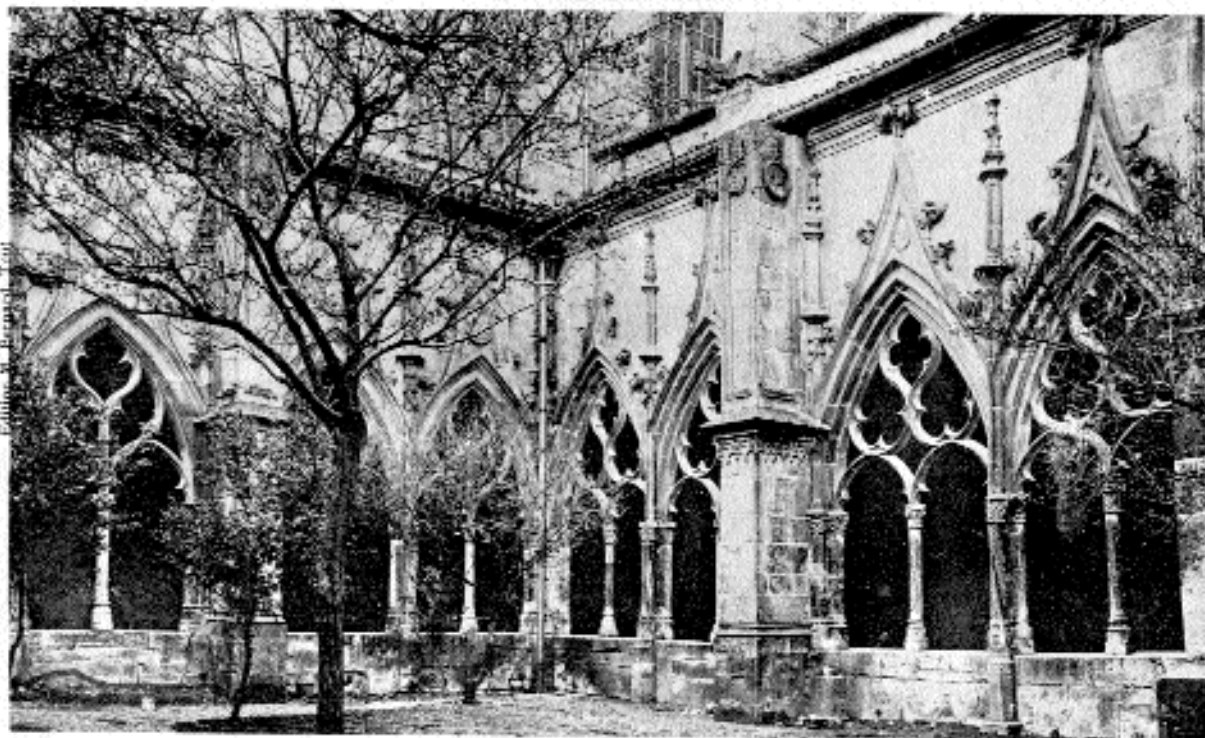

TOUL. - Cloître de Saint-Gengoul

Recto et verso d'une carte postale de 13,5 x 9 cm

Mon cher Compatriote, L'ouvrage que j'ai vu à Paris, tu renait
 la Lorraine, ma ancienne chère et nouvelle de votre direction
 je suis bien heureux de vous féliciter, et de vous dire que c'est une
 raison de plus pour travailler avec vous, à l'occasion. Je suis
 sûr mon petit coin de Lorraine: les jours sont eux grands par leur
 genre, et il y a des jours de bon temps. La parole de leur de
 la Lorraine sont incomparables. Quel beau pays que le nôtre,
 on ne peut assez l'admirer. Je vous envoie ce petit mot
 ce petit souvenir, pour vous montrer que je ne vous oublie
 pas, et que j'ai été vraiment heureux par la
 formalité que vous m'avez faite

Bien affectueusement votre, Monsieur

Compatriote

ADRESSE

CORRESPONDANCE

Mlle Morelly

La correspondance au recto n'est pas acceptée par tous les Pays étrangers. (Se renseigner à la Poste.)

CARTE POSTALE

Asnières, 6 rue Stiffen,
Dimanche.

Cher compatriote et ami
Êtes-vous souffrant? ou inquiet? Je vous
ai cité dimanche pour vos demandes
de nouvelles de mon livre et je ne
reçois pas de réponse. Je vous rappelle
également l'existence de la petite note
dans le temps que vos mariés promirent
Occasions, moi sûr et certain
très affectueusement votre
Emile Morelly

Recto d'une carte
de 11,4 x 7,5 cm

Asnières, 6 rue Stiffen

Mon cher compatriote et ami
Je suis comme socent Anne et
ne vous en écrit. Avez-vous l'intention
oui ou non, de faire passer dans le
temps la note, que vos mariés promirent?
(vos mariés même parle d'un m, qu'ils ont
qui serait utile pour la chose?)...
J'ai un besoin de le savoir. Si vous le
croirez que vous êtes décidé à soutenir
mon livre comme la corde soutient le
pendu. Il ne fallait pas le prendre.
Je vous demande un oui ou un non
à ce sujet, et pas de phrases à côté.
Bien affectueusement votre

Emile Morelly

Je vous cite cette note, que vos mariés
offrent de rédiger, et que mes mariés
en toute chose offrent.

Recto d'un papier
de 15 x 10,8 cm
plié en deux